

L'union régionale EDT BFC fédère les prestataires de travaux agricoles, ruraux et forestiers sur l'ensemble des quatre départements bourguignons.

Quels rôles ? Quelles missions ?

Informers les entreprises, représenter nos métiers au sein des instances de décisions nationales et faire en sorte d'en faire comprendre les particularités, répondre aux interrogations des entrepreneurs sont autant de missions fondamentales du réseau EDT. En tant que représentant des professionnels, nous participons à un certain nombre d'actions et de concertations visant à intégrer les spécificités de notre profession.



ENTREPRISE



AGRICOLE



RURAL



FORESTIER

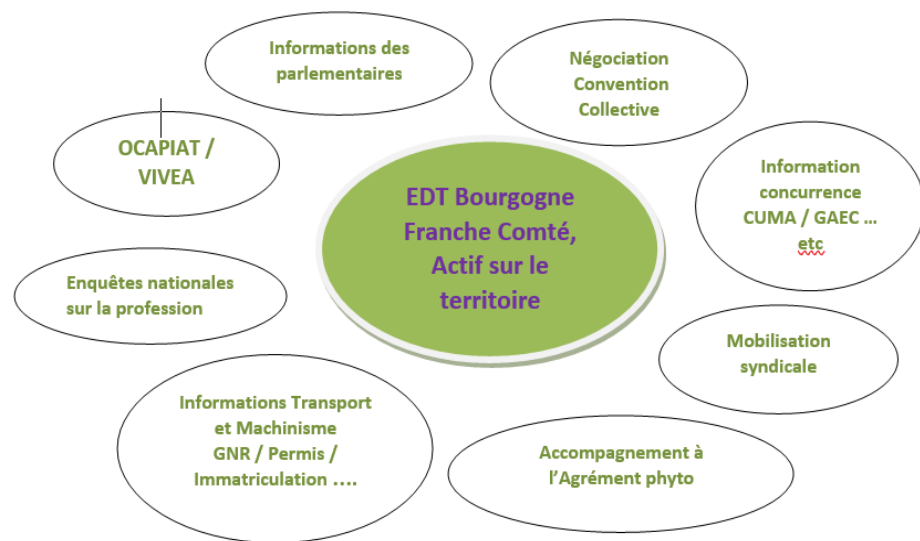

***J'adhère, pourquoi ?** Etre entrepreneur aujourd'hui nous place au cœur des politiques agricoles et environnementales qui régissent l'ensemble du monde rural. Les législations évoluent, notre métier doit s'adapter, nos entreprises se doivent d'être performantes. Mais nous devons également nous montrer vigilants quant à l'impact des réformes non concertées sur nos entreprises. Il est primordial que notre réseau continue sa progression, que les entreprises se mobilisent au sein de notre structure pour que les particularités de nos métiers soient connues et prises en compte.*

Nous intervenons chez des tiers, nous travaillons avec des contrats de prestations, nous pouvons proposer un large panel de prestations... autant de caractéristiques qui nous placent comme partenaires de nombreux interlocuteurs.

En adhérant à EDT BFC, vous bénéficiez d'un certain nombre de services via votre union régionale mais vous permettez également à notre instance nationale de représenter notre profession auprès des dirigeants nationaux.

Grâce à mon adhésion, je bénéficie :

- D'une **Newsletter hebdomadaire** permettant le suivi des grands dossiers nationaux conduits par la FNEDT ainsi que d'une **Newsletter Trimestrielle** pour les infos locales
- D'un **accès à l'espace adhérent** de la FNEDT sur lequel je trouve un certain nombre d'informations spécifiques aux entreprises de travaux ainsi que des documents support en téléchargement (accord de branche nationaux, communiqués de presse, contrat type etc)
- D'un **accès dédié à la plateforme My Edt** qui permet un diagnostic de mon entreprise, l'accès à des ressources documentaires
- Un **service juridique spécialisé** sur notre secteur d'activité mais pouvant également être consulté pour des questions d'ordre privé
- Un **abonnement mensuel** au magazine spécialisé EDT MAG
- Une **représentation de ma profession** dans les instances nationales et locales

Union régionale des ENTREPRENEURS DES TERRITOIRES

de BOURGOGNE FRANCHE COMTE

Boulevard Bernard
Giberstein
Parc d'activités de St
Andoche
71 400 Autun
03.85.82.33.09

edt-

bourgogne@orange.fr
www.fnedt.org

BULLETIN D'ADHESION 2021

Raison Sociale.....
 Nom du responsable :
 Adresse :
 Code postal : Ville :
 Téléphone :/...../...../...../..... Portable :/...../...../...../.....
 Mail :@.....
 SIRET : Code APE :

ACTIVITES DE L'ENTREPRISE

Travaux agricoles

- Labours et travaux du sol
 Semis
 Travaux de A à Z
 Ensilage
 Battage
 Récolte de fourrage
 Epandage -> Quelles matières :

 Traitements phytosanitaires -> N° d'agrément :

 Autre travaux :

Travaux Viticoles

- Taille et Entretien des vignes
 Travaux du sol
 Vendanges
 Vendanges mécanisées
 Autres travaux :

Travaux forestiers

- Sylviculture
 Abattage Manuel mécanise
 Débardage
 Broyage forestier
 Autres Travaux :

Travaux ruraux

- Terrassement et Aménagement foncier
 Assainissement
 Clôture
 Déneigement
 Broyage / Débroussaillage
 Entretien d'accotement
 Travaux à proximité des lignes électriques
 Autres travaux :

Autres Travaux

- Transport de marchandises -> Numéro de licence :

 Négoce de fourrage
 Triage de semence
 Autres travaux :

EFFECTIF SALARIE AU 31/12/2020

Nombre de salariés en CDI au 31/12/2020 : dont Equivalent Temps plein eten temps partiel
 Nombre de salariés en CDD au 31/12/2020 : dont Equivalent Temps plein eten temps partiel
 Recours aux contrats saisonniers -> Combien de contrats saisonniers sur 2020.....

Je souhaite adhérer à l'union régionale EDT BOURGOGNE FRANCHE COMTE et joint un chèque de 180 € à l'ordre d'EDT Bourgogne au titre de mon adhésion 2021.

« En complétant ce bulletin d'adhésion et en m'acquittant de ma cotisation, je reconnais adhérer à EDT BOURGOGNE FRANCHE COMTE (Fédération régionale affiliée à la Fédération Nationale des Entrepreneurs des Territoires) et bénéficierai des informations, services et outils d'accompagnement proposés par l'union régionale. J'ai lu et accepte les modalités de mise en œuvre du Règlement Général de la Protection des Données personnelles établies par l'union régionale EDT BOURGOGNE FRANCHE COMTE.»

Date et Signature :